Práctica 1

Implementación de la usabilidad en la web

IES GÁNDULA

Elena Gutiérrez
2º DAW

Texto

LA REVOLUCIÓN DE LA INFORMÁTICA

En el ámbito de la informática actual, se observa una proliferación de tecnologías avanzadas que desafían las preconcepciones tradicionales del procesamiento de datos. Esta evolución ha dado lugar a una miríada de paradigmas que deben ser comprendidos en su totalidad para aprovechar al máximo su potencial. La computación cuántica, por ejemplo, introduce conceptos esotéricos como la superposición y el entrelazamiento, los cuales requieren un entendimiento profundo de la mecánica cuántica para ser aplicados efectivamente en la resolución de problemas complejos. Asimismo, la inteligencia artificial y el aprendizaje profundo han revolucionado el análisis de grandes volúmenes de datos, empleando redes neuronales convolucionales y recurrentes para extraer patrones significativos y realizar predicciones con una precisión sin precedentes.

El campo de la ciberseguridad ha experimentado un cambio de paradigma significativo, pasando de enfoques reactivos a proactivos, donde la detección de amenazas se basa en algoritmos heurísticos y análisis de comportamiento para anticipar y mitigar posibles vulnerabilidades antes de que sean explotadas.

La interconectividad global, facilitada por el Internet de las Cosas (IoT), ha abierto nuevas oportunidades y desafíos, donde los dispositivos inteligentes deben ser gestionados y asegurados de manera eficiente para prevenir brechas de seguridad y garantizar la integridad de los datos transmitidos.

IMPORTANCIA DE LA CIBERSEGURIDAD

La ciberseguridad es esencial en la era digital actual. Es crucial proteger la información sensible y garantizar que los sistemas estén a salvo de ataques. Para mejorar la seguridad, considera las siguientes acciones:

Implementar firewalls robustos Utilizar software antivirus actualizado Capacitar a los empleados en prácticas de seguridad

En el ámbito de la informática actual, se observa una proliferación de tecnologías avanzadas que desafían las preconcepciones tradicionales del procesamiento de datos.

NUEVAS TECNOLOGÍAS

Las nuevas tecnologías como la computación cuántica y la inteligencia artificial están transformando la manera en que procesamos la información y tomamos decisiones.

Para saber más pinche aquí

Problemas encontrados:

- Texto con tamaño insuficiente
- Evitar el "clic aquí"; el texto debe explicar el destino.
- Accesos rotos
- Tecnicismos y párrafos de más de 3-4 líneas
- Uso nulo de jerarquías del contenido
- Contraste incorrecto entre el fondo y el texto

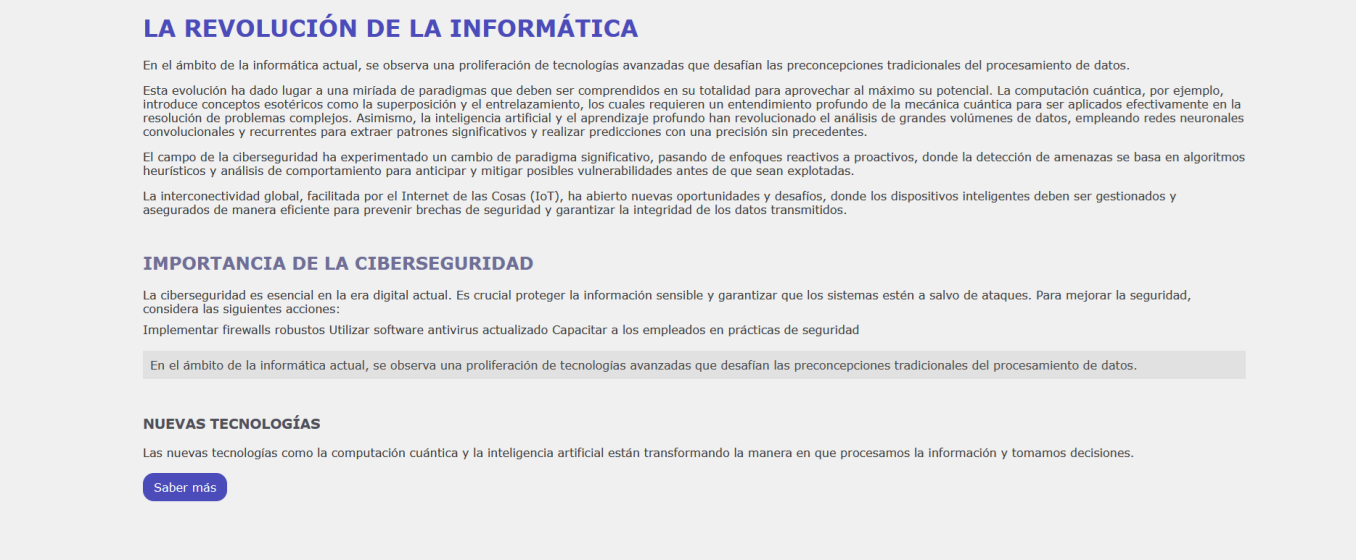

LA REVOLUCIÓN DE LA INFORMÁTICA

En el ámbito de la informática actual, se observa una proliferación de tecnologías avanzadas que desafían las preconcepciones tradicionales del procesamiento de datos.

Esta evolución ha dado lugar a una miríada de paradigmas que deben ser comprendidos en su totalidad para aprovechar al máximo su potencial. La computación cuántica, por ejemplo, introduce conceptos esotéricos como la superposición y el entrelazamiento, los cuales requieren un entendimiento profundo de la mecánica cuántica para ser aplicados efectivamente en la resolución de problemas complejos. Asimismo, la inteligencia artificial y el aprendizaje profundo han revolucionado el análisis de grandes volúmenes de datos, empleando redes neuronales convolucionales y recurrentes para extraer patrones significativos y realizar predicciones con una precisión sin precedentes.

El campo de la ciberseguridad ha experimentado un cambio de paradigma significativo, pasando de enfoques reactivos a proactivos, donde la detección de amenazas se basa en algoritmos heurísticos y análisis de comportamiento para anticipar y mitigar posibles vulnerabilidades antes de que sean explotadas.

La interconectividad global, facilitada por el Internet de las Cosas (IoT), ha abierto nuevas oportunidades y desafíos, donde los dispositivos inteligentes deben ser gestionados y asegurados de manera eficiente para prevenir brechas de seguridad y garantizar la integridad de los datos transmitidos.

IMPORTANCIA DE LA CIBERSEGURIDAD

La ciberseguridad es esencial en la era digital actual. Es crucial proteger la información sensible y garantizar que los sistemas estén a salvo de ataques. Para mejorar la seguridad, considera las siguientes acciones:

Implementar firewalls robustos Utilizar software antivirus actualizado Capacitar a los empleados en prácticas de seguridad

En el ámbito de la informática actual, se observa una proliferación de tecnologías avanzadas que desafían las preconcepciones tradicionales del procesamiento de datos.

NUEVAS TECNOLOGÍAS

Las nuevas tecnologías como la computación cuántica y la inteligencia artificial están transformando la manera en que procesamos la información y tomamos decisiones.

Saber más

Solución:

- Aumentar el tamaño del texto para que sea fácilmente legible
- Crear un botón para el enlace externo
- Corregir accesos rotos
- Usar saltos de línea
- Usar correctamente las jerarquías de títulos (h1, h2, h3...) y separar las diferentes secciones
- Corregir el contraste de fondo de texto

Elena Gutiérrez
2º DAW

Imagen

Problemas encontrados:

- Imagen no optimizada, la imagen original es grande, pero al reducir su tamaño desde css se comprime, por lo que se está malgastando recursos.
- No utiliza etiquetas alt descriptivas para lectores de pantalla e inclusión
- Uso de imágenes de stock genéricas que no aportan información real
- Texto sobre una imagen que no tiene en cuenta el color de fondo, por lo que se dificulta su lectura

```
body {
  font-family: 'Times New Roman', Times, se
  font-size: 16px;
  max-width: 800px;
  margin: 0 auto;
  background-color: #ffffff;
  color: #000000;
}
.image-container {
  margin: 20px 0;
}
.image-container img {
  width: 300px;
  height: auto;
}
.background-image {
  background-image: url('https://www.eniun.
  background-size: cover;
  height: 300px;
  padding: 20px;
}
```

Antes

```
body {
  font-family:'Lucida Sans', 'Lucida Sans Regular', 'Lucida Grande', 'Lucida Sans Unic
  font-size: 16px;
  padding-left: 10%;
  padding-right: 10%;
  margin: 0 auto;
  background-color: #ffffff;
  color: #000000;
}
.image-container {
  margin: 20px 0;
}
.image-container img {
  height: auto;
  border-radius: 40px;
}
.background-image {
  background-image:
   url('https://www.eniun.com/wp-content/uploads/Tutorial-Usabilidad-1-900x450.png');
  background-size: cover;
  height: 300px;
  padding: 20px;
  justify-content: center;
  display: flex;
  align-items: center;
}
.sobreimagen {
  color: #ffffff;
  font-size: 18px;
  font-weight: bold;
  background-color: rgba(0, 0, 0, 0.425);
  border-radius: 10px;
  padding: 20px;
}
```

Después

Usabilidad en las imágenes

Imagen no optimizada para la web y sin etiqueta alt descriptiva:

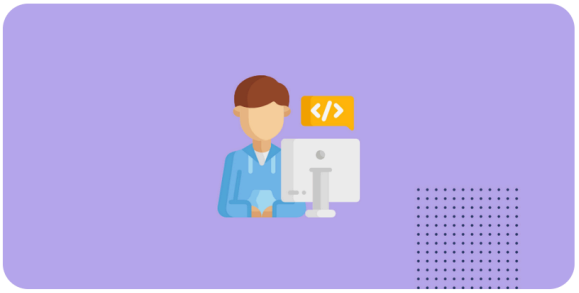

Texto y fondo con poco contraste:

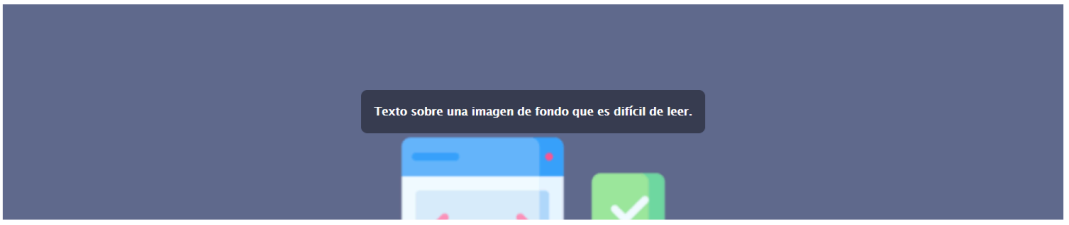

Solución:

- Aumentado el tamaño de la primera imagen, ya que la original es más grande, he decidido aprovechar el tamaño, pero se podría haber optado por reducir su tamaño y pasarla a un formato más apropiado para una imagen como .JPG que pesa menos.
- Añadir etiqueta descriptiva en la imagen.
- Las imágenes con genéricas y no aportan nada, pero al ser un ejercicio de ejemplo sin una temática concreta, he obviado ese punto
- Añadir un fondo oscuro al texto que está encima de la imagen, con el color de letra balanco, ayuda a que sea más atractivo y facilita su lectura.

Elena Gutiérrez
2º DAW

Formularios

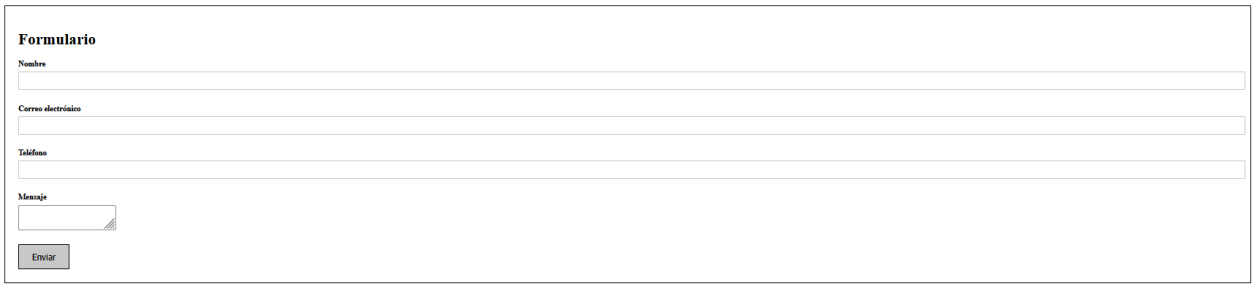

Problemas encontrados:

- Tamaño de letra insuficiente
- Falta marcar claramente los campos obligatorios
- Falta de validación en tiempo real
- Boton de envio pequeño, sin interacción y demasiado cerca de los input
- Campos pequeños y difíciles de manejar con el dedo

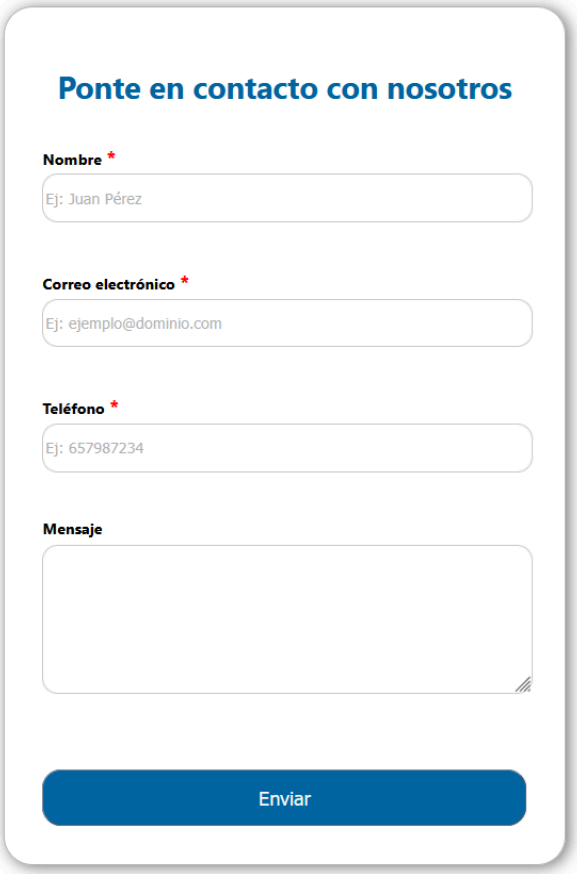

Solución:

- Aumento del tamaño de letra y de los espacios de los input
- Añado placeholders con ejemplos de un campo válido
- Marco con un * los campos obligatorios
- Mayor separación entre los diferentes campos
- Aumento de tamaño del botón Enviar, y separarlo de los demás campos, añado un efeto de hover para cuando el puntero se sitúe encima dl botón

- Al seleccionar el campo, este cambia de color, y hay un aviso quee indicq que el campo es requerido

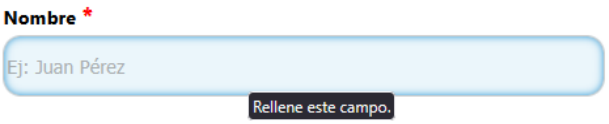

Elena Gutiérrez
2º DAW

Espaciado

Usabilidad en el espaciado de los elementos

Cuando se trata de diseñar sitios web, uno de los aspectos clave para lograr una buena usabilidad es el espaciado adecuado entre los elementos de la página. El espaciado juega un papel fundamental en la legibilidad, navegación y experiencia general del usuario.

Importancia del espaciado

Un espaciado adecuado entre los elementos del texto, como párrafos, títulos y líneas, mejora la legibilidad y la comodidad visual del contenido. Un texto amontonado o con poco espaciado puede resultar incómodo de leer y dificultar la comprensión de la información.

El espaciado también juega un papel importante en la jerarquía visual de la página. Al aumentar el espaciado entre elementos importantes, como títulos y subtítulos, se les da más énfasis y se crea una jerarquía clara que guía al usuario a través del contenido de manera organizada.

El margen entre los párrafos es esencial para evitar un diseño sobrecargado. Además, es importante limitar la longitud de los párrafos a tres o cuatro líneas de texto para mejorar la legibilidad y mantener la atención del usuario.

Espaciado en un menú

Al diseñar un menú, es esencial asegurarse de que haya suficiente espacio entre los enlaces de navegación. Esto no solo mejora la apariencia visual, sino que también facilita la interacción del usuario, ya que los elementos son más fáciles de seleccionar y hacer clic.

Inicio Acerca de Servicios Contacto

Espaciado en una tabla

El espaciado en las tablas también es esencial para la usabilidad. Un espaciado adecuado entre las celdas de la tabla mejora la legibilidad de los datos y facilita la comprensión de la información presentada. A continuación se muestra un ejemplo de una tabla con espaciado adecuado.

Nombre	Email	Teléfono
Juan Pérez	juan.perez@example.com	123-456-7890
Maria López	maria.lopez@example.com	098-765-4321
Pedro García	pedro.garcia@example.com	567-890-1234
Andrea Lluch	andrea.lluch@example.com	527-790-1834

Problemas encontrados:

- Tamaño de letra insuficiente
- Falta de espacio adecuado entre las diferentes secciones de la página.
- No hay márgenes
- Barra de navegación sin definir correctamente, poco espacio entre los enlaces, por lo que no se diferencian correctamente y parecen un mismo elemento.

```html
<div class="navigation">
  <a href="#">Inicio</a>
  <a href="#">Acerca de</a>
  <a href="#">Servicios</a>
  <a href="#">Contacto</a>
</div>
```

Inicio Acerca de Servicios Contacto

- Tabla sin padding ni bordes, el contenido se ve amontonado.
- La tabla no tiene el ancho suficiente, ocupa muy poco espacio respecto al ancho total de la pantalla

Nombre	Email	Teléfono
Juan Pérez	juan.perez@example.com	123-456-7890
Maria López	maria.lopez@example.com	098-765-4321
Pedro García	pedro.garcia@example.com	567-890-1234
Andrea Lluch	andrea.lluch@example.com	527-790-1834

Usabilidad en el espaciado de los elementos

Cuando se trata de diseñar sitios web, uno de los aspectos clave para lograr una buena usabilidad es el espaciado adecuado entre los elementos de la página. El espaciado juega un papel fundamental en la legibilidad, navegación y experiencia general del usuario.

Importancia del espaciado

Un espaciado adecuado entre los elementos del texto, como párrafos, títulos y líneas, mejora la legibilidad y la comodidad visual del contenido. Un texto amontonado o con poco espaciado puede resultar incómodo de leer y dificultar la comprensión de la información.

El espaciado también juega un papel importante en la jerarquía visual de la página. Al aumentar el espaciado entre elementos importantes, como títulos y subtítulos, se les da más énfasis y se crea una jerarquía clara que guía al usuario a través del contenido de manera organizada.

El margen entre los párrafos es esencial para evitar un diseño sobrecargado. Además, es importante limitar la longitud de los párrafos a tres o cuatro líneas de texto para mejorar la legibilidad y mantener la atención del usuario.

Espaciado en un menú

Al diseñar un menú, es esencial asegurarse de que haya suficiente espacio entre los enlaces de navegación. Esto no solo mejora la apariencia visual, sino que también facilita la interacción del usuario, ya que los elementos son más fáciles de seleccionar y hacer clic.

Inicio Acerca de Servicios Contacto

Espaciado en una tabla

El espaciado en las tablas también es esencial para la usabilidad. Un espaciado adecuado entre las celdas de la tabla mejora la legibilidad de los datos y facilita la comprensión de la información presentada. A continuación se muestra un ejemplo de una tabla con espaciado adecuado.

Nombre	Email	Teléfono
Juan Pérez	juan.perez@example.com	123-456-7890
Maria López	maria.lopez@example.com	098-765-4321
Pedro García	pedro.garcia@example.com	567-890-1234
Andrea Lluch	andrea.lluch@example.com	527-790-1834

Solución:

- Aumento del tamaño de la letra
- Espacio entre las diferentes secciones y títulos para poder diferenciarlas mejor
- Márgenes a la izquierda y derecha para una mejor visualización
- La barra de navegación ahora está bien diferenciada, los enlaces están separados, y he añadidio un efecto de hover para los enlaces

```html
<nav>
  <ul>
    <li><a href="#">Inicio</a></li>
    <li><a href="#">Acerca de</a></li>
    <li><a href="#">Servicios</a></li>
    <li><a href="#">Contacto</a></li>
  </ul>
</nav>
```

Inicio Acerca de Servicios Contacto

Inicio Acerca de Servicios Contacto

- La tabla tiene unos bordes sutiles y un padding adecuado (12px), también añado un fondo gris clado para las filas impares y el head de la tabla para facilitar su lectura.

Nombre	Email	Teléfono
Juan Pérez	juan.perez@example.com	123-456-7890
Maria López	maria.lopez@example.com	098-765-4321
Pedro García	pedro.garcia@example.com	567-890-1234
Andrea Lluch	andrea.lluch@example.com	527-790-1834

- La tabla ahora ocupa todo el ancho de la página.